

T.C.
MİLLÎ EĞİTİM BAKANLIĞI



MEGEP

(MESLEKÎ EĞİTİM VE ÖĞRETİM SİSTEMİNİN
GÜÇLENDİRİLMESİ PROJESİ)

GİYİM ÜRETİM TEKNOLOJİSİ

6–12 YAŞ EŞOFMAN KALIBI

ANKARA 2006

Milli Eğitim Bakanlığı tarafından geliştirilen modüller;

- Talim ve Terbiye Kurulu Başkanlığının 02.06.2006 tarih ve 269 sayılı Kararı ile onaylanan, Mesleki ve Teknik Eğitim Okul ve Kurumlarında kademeli olarak yaygınlaştırılan 42 alan ve 192 dala ait çerçeve öğretim programlarında amaçlanan mesleki yeterlikleri kazandırmaya yönelik geliştirilmiş öğretim materyalleridir (Ders Notlarıdır).
- Modüller, bireylere mesleki yeterlik kazandırmak ve bireysel öğrenmeye rehberlik etmek amacıyla öğrenme materyali olarak hazırlanmış, denenmek ve geliştirilmek üzere Mesleki ve Teknik Eğitim Okul ve Kurumlarında uygulanmaya başlanmıştır.
- Modüller teknolojik gelişmelere paralel olarak, amaçlanan yeterliği kazandırmak koşulu ile eğitim öğretim sırasında geliştirilebilir ve yapılması önerilen değişiklikler Bakanlıkta ilgili birime bildirilir.
- Örgün ve yaygın eğitim kurumları, işletmeler ve kendi kendine mesleki yeterlik kazanmak isteyen bireyler modüllere internet üzerinden ulaşılabilirler.
- Basılmış modüller, eğitim kurumlarında öğrencilere ücretsiz olarak dağıtılır.
- Modüller hiçbir şekilde ticari amaçla kullanılamaz ve ücret karşılığında satılamaz.

İÇİNDEKİLER

AÇIKLAMALAR	ii
GİRİŞ	1
ÖĞRENME FAALİYETİ-1	3
1. 6-12 YAŞ ÇOCUK EŞOFMAN KALIBI	3
1.1. 6-12 Yaş Eşofman Kalıbı Çizimi	4
UYGULAMA FAALİYETİ-1	7
UYGULAMA FAALİYETİ-3	14
UYGULAMA FAALİYETİ-4	17
1.2. 6-12 Yaş Eşofman Kesim Talimatı	18
1.3. 6-12 Yaş Eşofman Dikim Talimatı.....	19
KONTROL LİSTESİ	20
ÖĞRENME FAALİYETİ-2	22
2. 6-12 YAŞ EŞOFMAN ŞABLON ÇİZİMİ	22
2.1. 6-12 Yaş Eşofman Şablonu	23
UYGULAMA FAALİYETİ	27
KONTROL LİSTESİ	28
MODÜL DEĞERLENDİRME	29
KONTROL LİSTESİ	31
KAYNAKÇA	33

AÇIKLAMALAR

KOD	542TGD103
ALAN	Giyim Üretim Teknolojisi
DAL/MESLEK	Çocuk Giyim Modelistliği
MODÜLÜN ADI	6–12 Yaş Eşofman Kalıbı
MODÜLÜN TANIMI	Bu modül, 6–12 yaş eşofman kalıbı çizimi, kesim talimatı, dikim talimatı ve şablon çizimiyle ilgili bilgi ve becerilerin anlatıldığı bir öğrenme materyalidir
SÜRE	40/16
ÖN KOŞUL	“Tişört Kalıbı” modülünü başarmış olmak
YETERLİK	6–12 yaş çocuk eşofman kalıbı hazırlamak
MODÜLÜN AMACI	Genel Amaç Bu modülle uygun ortam sağlandığında tekniğe uygun 6–12 yaş eşofman kalıbı hazırlayabileceksiniz. Amaçlar <ul style="list-style-type: none">➤ Föy çizimiyle tekniğe uygun 6–12 yaş eşofman kalıbı çizebileceksiniz.➤ Tekniğe uygun 6–12 yaş eşofman şablon çizimi yapabileceksiniz.
EĞİTİM ÖĞRETİM ORTAMLARI VE DONANIMLARI	Çizim masalarının olduğu atölye. Kalıp malzemeleri (cetvel, mezür, pistole, riga, eşel, kâğıt, kalem, silgi, yapıştırıcı, makas, mülaj)
ÖLÇME VE DEĞERLENDİRME	Modülün içinde yer alan her öğrenme faaliyetinden sonra verilen ölçme araçlarıyla kendinizi değerlendireceksiniz. Modül sonunda kazandığınız bilgi ve becerileri belirlemek amacıyla hazırlanacak ölçme aracıyla değerlendirileceksiniz.

GİRİŞ

Sevgili Öğrenci,

Çocuk giyimi kendi içinde çeşitlilik gösterir. Çocukluk dönemi sürekli gelişimi beraberinde getirmektedir. Bu hızlı gelişim yaşlara ve boya göre gruplandırılmıştır.

Çocuk giyiminde yaş grubuna veya bütün boya göre ölçülendirme yapılır. Bu modülde 6- 12 yaş çocuk eşofman kalıp çizimini, kesim ve dikim talimatı hazırlamasını ve eşofman şablonu işlemlerini öğreneceksiniz.



ÖĞRENME FAALİYETİ-1

AMAÇ

Bu faaliyette kazandırılacak bilgi ve beceriler doğrultusunda uygun ortam sağlandığında tekniğe uygun 6–12 yaş çocuk eşofman kalıbı çizebileceksiniz.

ARAŞTIRMA

6–12 yaş çocuk eşofman modelleri araştırınız. Bulduğunuz örnekleri arkadaşlarınızla paylaşınız.

1. 6–12 YAŞ ÇOCUK EŞOFMAN KALIBI

1.1. 6–12 Yaş Eşofman Kalıbı Çizimi

Tablo: 1.1. MODEL FÖYÜ				
SEZON	2005 Kış			
ÜRÜN	Eşofman Üst			
<p>The diagram shows a technical drawing of a long-sleeved shirt pattern. The main drawing includes measurement points A through K. A separate diagram shows a hand holding a measuring tape around a neck to illustrate 'Gergin Yaka Ölçüsü' (Stretched Collar Measurement).</p>				
Ölçüler	6	8	10	12
A Göğüs	42	44	47	50
B Omuzdan Boy	50	54	58	63
C Kol Evi Yüksekliği	20	21	22	23
D Omuzdan Omuza	39	41	44	47
E YAKA AÇIKLIĞI (Bisiklet Yaka)	15,5	16	16,5	17
F Yaka Düşüklüğü (Bisiklet Yaka)	5	5,5	5,5	6
G Düz Kol Ağzı Genişliği	9,5	10	10,5	10,5
H Arka Orta Düz Kol Boyu	56,5	61	66	70,5
I Yaka Ribana Yüksekliği	2,5	2,5	2,5	2,5
J Yaka Gergin Ölçü	27,5	28	28,5	29
K Arka Yaka Düşüklüğü	2	2	2	2

Tablo: 1.2. MODEL FÖYÜ

SEZON	2005 Kış
ÜRÜN	Eşofman Alt

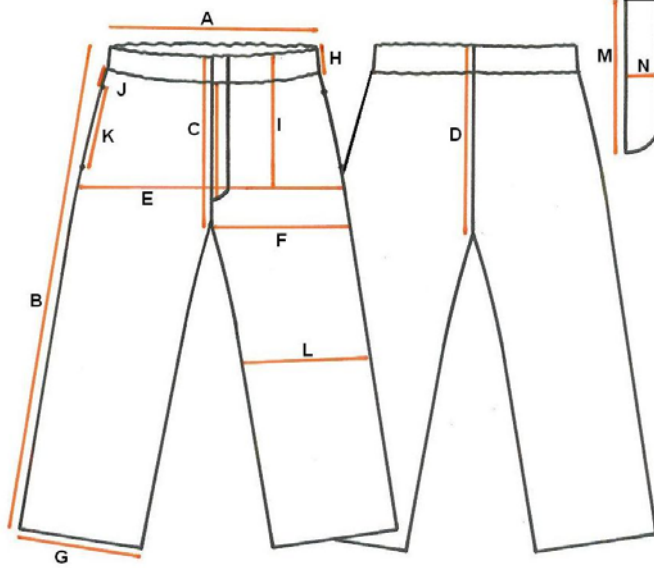

Ölçüler		6	8	10	12
A	Bel	35	36	37	38
B	Kemer Dâhil Yan Boy	74	80	86	93
C	Kemer Dâhil Ön Ağ	25	26	27	28
D	Kemer Dâhil Arka Ağ	31	32	33	34
E	Basen	40	42	44	46
F	Baldır	25	26	27	28
G	Paça Genişliği	17	18	19	20
H	Kemer Yüksekliği	3,5	3,5	3,5	4
I	Basen Düşüklüğü (Kemer Dâhil)	18	18	19	20
J	Kemerden Yan Cep Uzaklığı	4	4	4	4
K	Düz Yan Cep Boyu	11	12	13	13
L	Diz Genişliği	19	20	21	22
M	Patlet Boyu	14	16	16	17
N	Patlet Eni	3	3	3	3

Üst
(Ön-Arka)

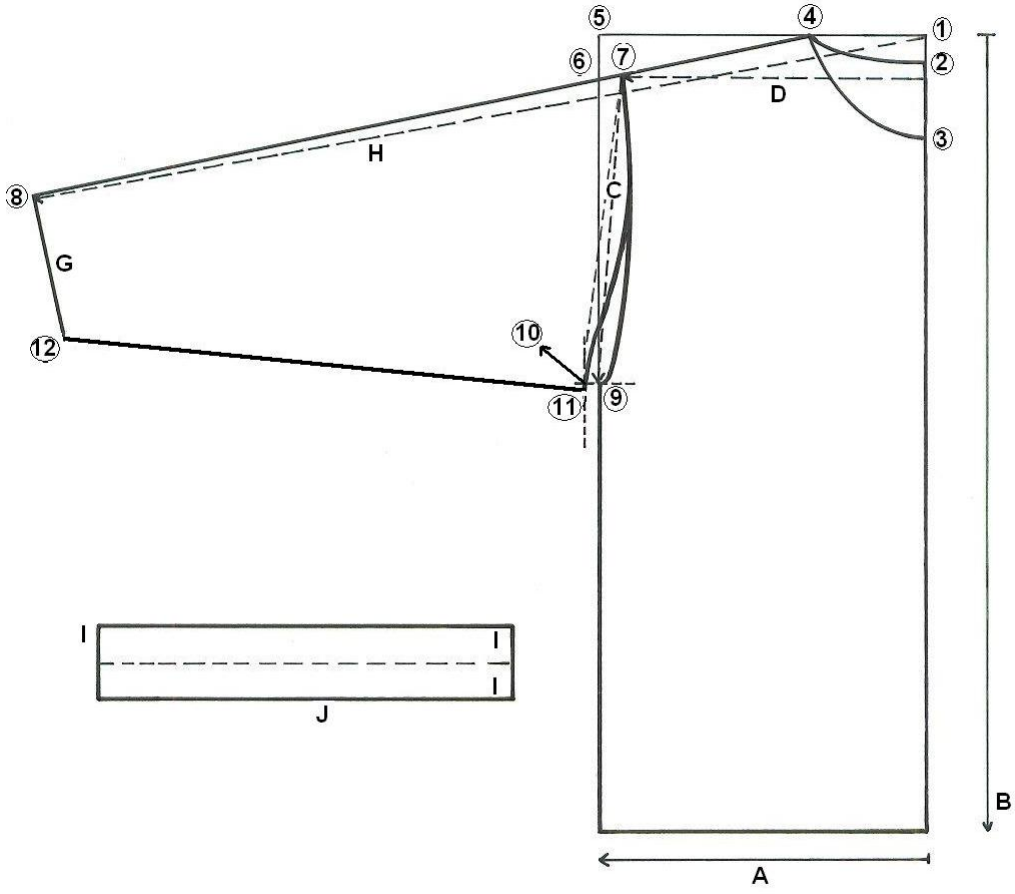

Şekil: 1.1. 6-12 yaş eşofman çizimi

UYGULAMA FAALİYETİ-1

6-12 Yaş Eşofman Kalıbı Çizimi

İşlem Basamakları	Öneriler
Üst Eşofman ➤ Göğüs $\frac{1}{2}$ (22cm) ve omuzdan, boy (54cm) ebadında bir dikdörtgen hazırlayınız (Sağ üst köşe). (1)	➤ Sayfa düzenini boy yönünde tutunuz
➤ 1 noktasından, aşağı arka yaka düşüklüğü için 2 cm işaretleyiniz. (2)	
➤ 2 noktasından, aşağı ön yaka düşüklüğü için 5,5 cm işaretleyiniz. (3)	
➤ 1 noktasından sola yaka açıklığı $\frac{1}{2} = 8$ cm işaretleyiniz. (4)	
➤ 2-4 arasını ve 3-4 arasını pistole ile ön ve arka yaka oyuntusu olarak kesin çiziniz.	➤ Yaka formunu verirken ön-arka orta çizgisine dik açı uygulayınız
➤ Dikdörtgenin sol üst köşesi (5) noktasıdır.	
➤ 5 noktasından aşağı, 3 cm işaretleyiniz. (6)	➤ Omuz düşüklüğü
➤ 4 noktasını 6 noktası ile düz birleştiriniz. Gelişine göre uzatınız.	
➤ 1 noktasından başlayarak sola doğru 4 noktasından çıkan omuz çizgisi üzerinde $\frac{1}{2}=20,5$ cm (omuzdan omuza) ölçüsünü işaretleyiniz. (7)	➤ Bir önceki işlem basamağı üzerinde yapınız.
➤ Eşeli 1 noktasından itibaren düz tutarak arka ortadan kol boyunu işaretleyiniz. (8)	
➤ 7 noktasından aşağı yan dikiş çizgisi üzerinde kol evi yüksekliğini 21 cm işaretleyiniz. (9)	➤ 7 ve 9 noktaları arasını yardımcı çizgi ile birleştiriniz
➤ 7-9 arasını pistole ile kol evi olacak şekilde kesin çiziniz.	➤ Beden kol evi
➤ 9 noktasından sola, 1 cm işaretleyiniz. (10)	➤ Sağa ve sola yardımcı çizgi ile uzatınız
➤ 10 noktasını yardımcı kesik çizgi olarak yukarı ve aşağı dik çiziniz.	
➤ Kol oyuntusu için, kol evi yüksekliği olan 21 cm + 0,5 (yedirme payı) ölçüsünü 7 noktasından aşağıya yardımcı kesik çizgi üzerinde 10 noktasına doğru işaretleyiniz. (11)	➤ Kol evi ölçüsü bedenle eşit çalışılabileceği gibi 0,5 cm yedirme payı verilerek de çalışılabilir.
➤ Kolun kol evini, şekildeki gibi kesin çiziniz.	➤ Kol ve bedendeki kol evi ölçülerini tekrar kontrol ediniz.

➤ 8 noktasında, dik açı uygulayarak aşağıya doğru 10 cm kol ağzı ölçüsü kadar çiziniz. (12)	
➤ 12-11 arasını düz cetvel ile kesin çiziniz.	➤ Kol altı çizgisi
Ribana Çizimi	
➤ Yaka gergin ölçü 28 cm ve ribana yüksekliği 2,5 x 2 = 5 cm ebadında bir dikdörtgen hazırlayınız. (28x5)	
➤ Kesin çizgileri renkli kalemle tamamlayınız.	

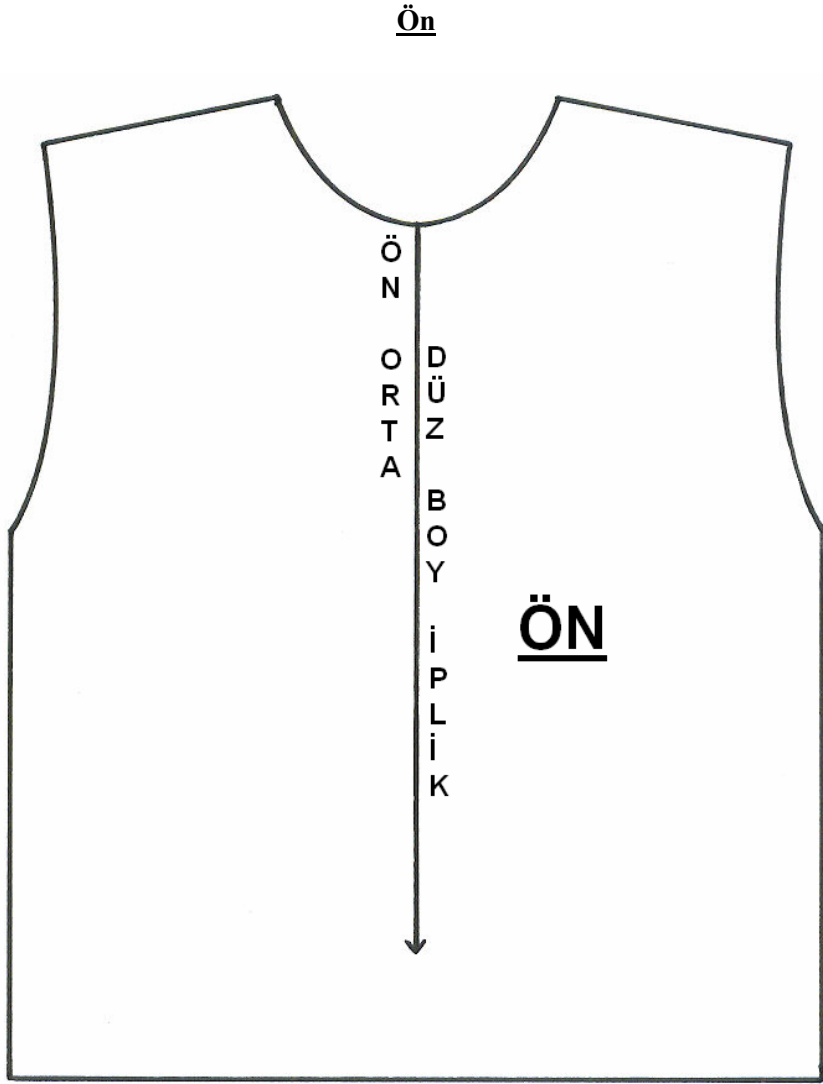

Şekil 1.2: Eşofman üst beden açma işlemi

Arka

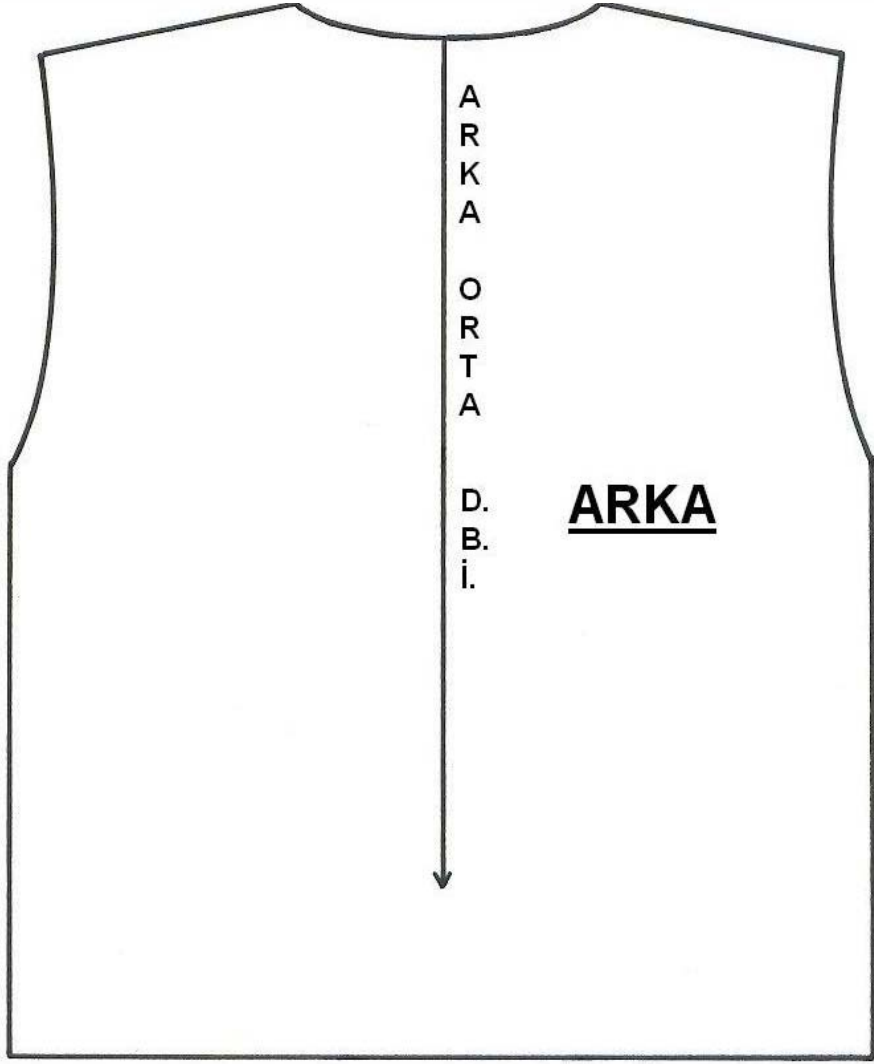

Şekil: 1.3. Eşofman üst beden açma işlemi

Kol ve Ribana

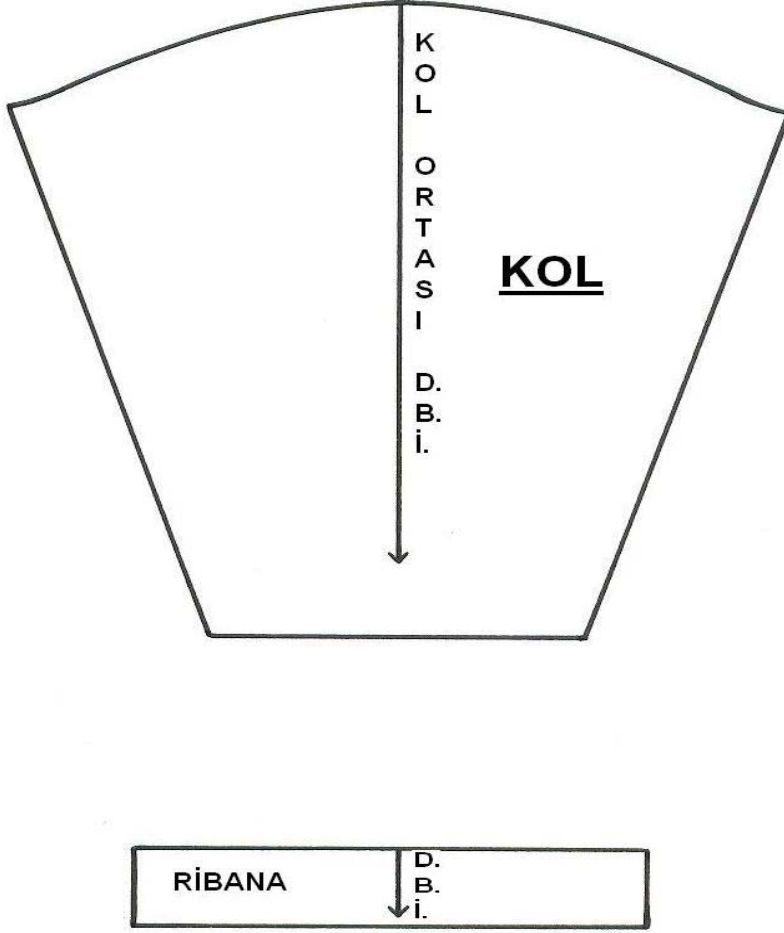

Şekil: 1.4. Eşofman üst beden açma işlemi

UYGULAMA FAALİYETİ-2

Eşofman Üst Beden Açma İşlemi

İşlem Basamakları	Öneriler
➤ Ön beden için, 3-4-7-9 arasını ve etek ucunu kopyalayınız.	
➤ Arka beden için 2-4-7-9 noktalarını ve etek ucunu kopyalayınız.	
➤ Ön ve arka ortalarını kumaş katı, düz boy iplik olacak şekilde simetrisini alarak kesiniz.	➤ Bkz. Ön beden Açma İşlemi
➤ Şekildeki gibi sayfa düzenini sağlayarak yapıştırınız.	
➤ Kol için 13-6-8-12 arasını kopyalayınız. Simetrisini alarak kesiniz.	
➤ Şekildeki gibi sayfa düzeni yaparak yapıştırınız.	
➤ Kol ortası düz boy iplik hattını belirtiniz.	
➤ Ribana tam ölçü çalışıldığı için olduğu gibi kopyalayıp yapıştırınız.	
➤ Düz boy ipliklerini ve kalıp isimlerini belirtiniz.	➤ Kesin çizgileri renkli kalemle belirtiniz

Alt
(Ön-Arka Pantolon)

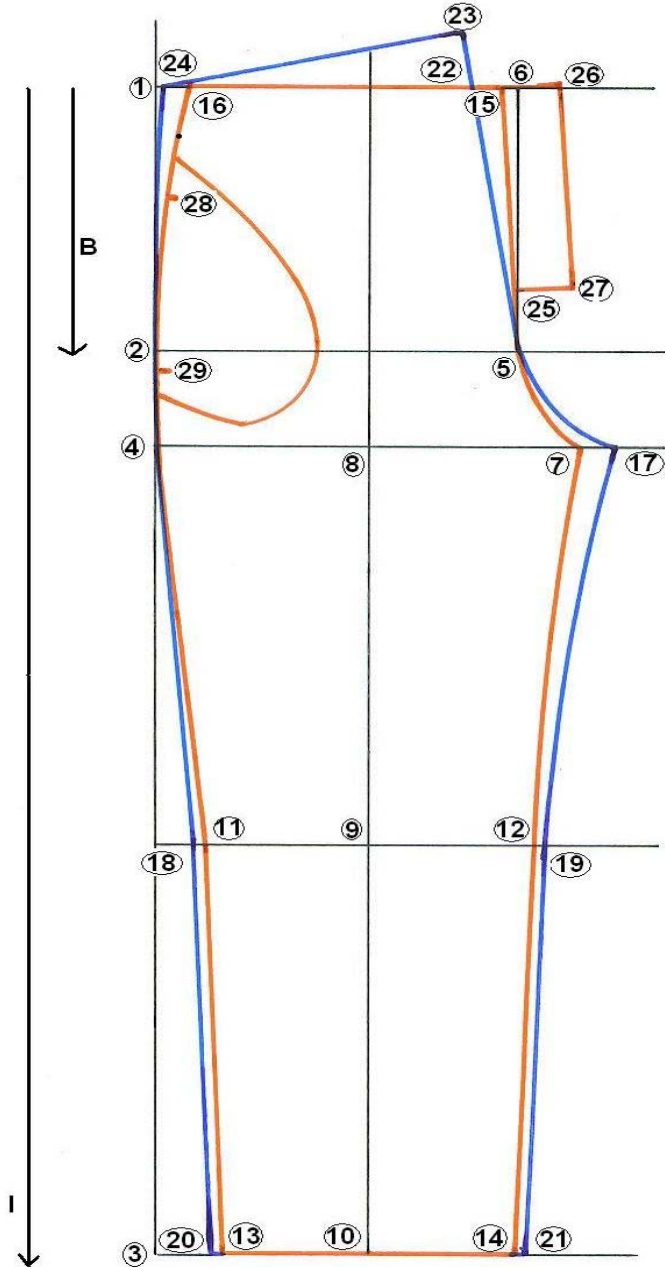

Şekil 1.5: 6-12 yaş eşofman çizimi

UYGULAMA FAALİYETİ-3

6–12 Yaş Eşofman Çizimi (Alt)

İşlem Basamakları	Öneriler
Ön	
➤ Sol tarafa bir dik çiziniz. Bir nokta tespit ediniz. (1)	
➤ 1 noktasından aşağı eşeli kaldırmadan basen düşüklüğü 18 cm ve yan boy 80 cm ölçüsünü işaretleyiniz. (2) (3)	
➤ 2 noktasından aşağı (basen $1/10 + 2 - 3$) 6,7 cm işaretleyiniz. (4)	
➤ 1,2,3,4 noktalarını sağa dik uzatınız.	
➤ 2 noktasından sağa basen $1/2 = 21$ cm işaretleyiniz. (5)	
➤ 5 noktasından 1 çizgisi ile keşişecek kadar yukarı dik uzatınız. (6)	
➤ 4 noktasından sağa baldır $1 = 25$ cm işaretleyiniz. (7)	
➤ 7-4 arasının $1/2$ sini bulunuz. (8)	
➤ 8 noktasını yukarı ve aşağı dik uzatınız. (9), (10)	➤ Ütü çizgisinin düz ipliğe geleceğini unutmayınız
➤ Diz genişliği $20 \% 0,5 = 19,5$ cm'yi 9 noktasının sağına ve soluna $1/2$ sini işaretleyiniz. (11), (12)	
➤ Paça genişliği $18 \% 0,5 = 17,5$ cm'nin $1/2$ sini 10 noktasının sağına ve soluna işaretleyiniz. (13), (14)	➤ Ölçüleri eşit olarak dağıtınız
➤ 4,11,13 noktalarını düz cetvel ile birleştiriniz.	
➤ 12-14 arasını düz cetvel ile birleştiriniz.	
➤ 7-12 arasını pistolenin düze yakın yeri ile şekildeki gibi çiziniz.	
➤ 7-5 arasını kavisli olarak birleştiriniz.	
➤ 6 noktasında sola 1 cm işaretleyiniz. (15)	
➤ 15-5 arasını düz cetvel ile çiziniz.	
➤ Eşeli 7 noktasından başlatarak 5 ve 15 noktasından geçecek şekilde ön ağ oyuntusunu ölçünüz.	
➤ 15 noktasından sola doğru çizgi üzerinde bel $1/2 = 17,5$ cm işaretleyiniz. (16)	
➤ 15-16 arasını kesin çiziniz. (Ön bel çizgisi)	
➤ 16-2 arasını pistole ile kesin çiziniz. (Ön basen çizgisi, yan dikiş)	
Arka	
➤ 4 noktasından sağa baldır $+ 1 = 27$ cm işaretleyiniz. (17)	

➤ Diz genişliği $20 + 0,5 = 20,5$ cm'nin $\frac{1}{2}$ ' sini 9 noktasının sağına ve soluna işaretleyiniz. (18), (19)	
➤ Ppaça genişliği $18 + 0,5 = 18$ cm'nin $\frac{1}{2}$ ' sini 10 noktasının sağına ve soluna işaretleyiniz. (20), (21)	
➤ 4-18-20 noktalarını düz cetvel ile kesin çiziniz.	
➤ 21-19 noktalarını düz cetvel kesin çiziniz.	
➤ 19-17 arasını pistolenin düze yakın yeriyle şekildeki gibi kesin çiziniz.	
➤ 17-5 arasını kavisli bir şekilde kesin çiziniz.	
➤ 15 noktasından sola 2 cm işaretleyiniz. (22)	
➤ 22-5 arasını düz cetvel ile birleştiriniz. Bir miktar yukarı doğru uzatınız	
➤ Eşeli 17 noktasından başlatarak 5 ve 22 den geçecek şekilde arka ağ oyuntusunu ölçünüz. 22 noktasından yukarı taşan miktar (23)	➤ Kemer genişliğinin ön – arka ağ oyuntularına dahil olduğunu unutmayınız.
➤ Eşelin başlangıcı 23 noktasına koyarak düz bir şekilde, 1 çizgisi üzerinde bel $\frac{1}{2} = 17,5$ cm işaretleyiniz. (24)	
➤ 24-2 arasını pistole ile kesin çiziniz.	
➤ Şekildeki gibi ön ve arka bedeni farklı renkte kalemle kesin çizgilerini tamamlayınız.	
Patlet Çizimi	
➤ 15 noktasından aşağı, 14 cm patlet boyu işaretleyiniz. (25)	
➤ 15 noktasından sağa 3,5 cm dik çıkınız. (26)	
➤ 25 noktasını 3,5 patlet eni kadar, sağa dik çıkınız. (27)	
➤ Şekildeki gibi düz birleştiriniz.	
➤ Yan cep yeri tespiti	
➤ 16 noktasından aşağı 3,5 cm kemer payından sonra 4 cm aşağı işaretleyiniz. (Toplam 7,5 cm) (28)	
➤ 28 noktasından aşağı 12 cm yan cep mesafesi işaretleyiniz. (29)	
➤ 28 noktasından 3,5 yukarısından ve 29 noktasının 2 cm aşağısından geçerek cep torbasını çiziniz.	

Ön Arka

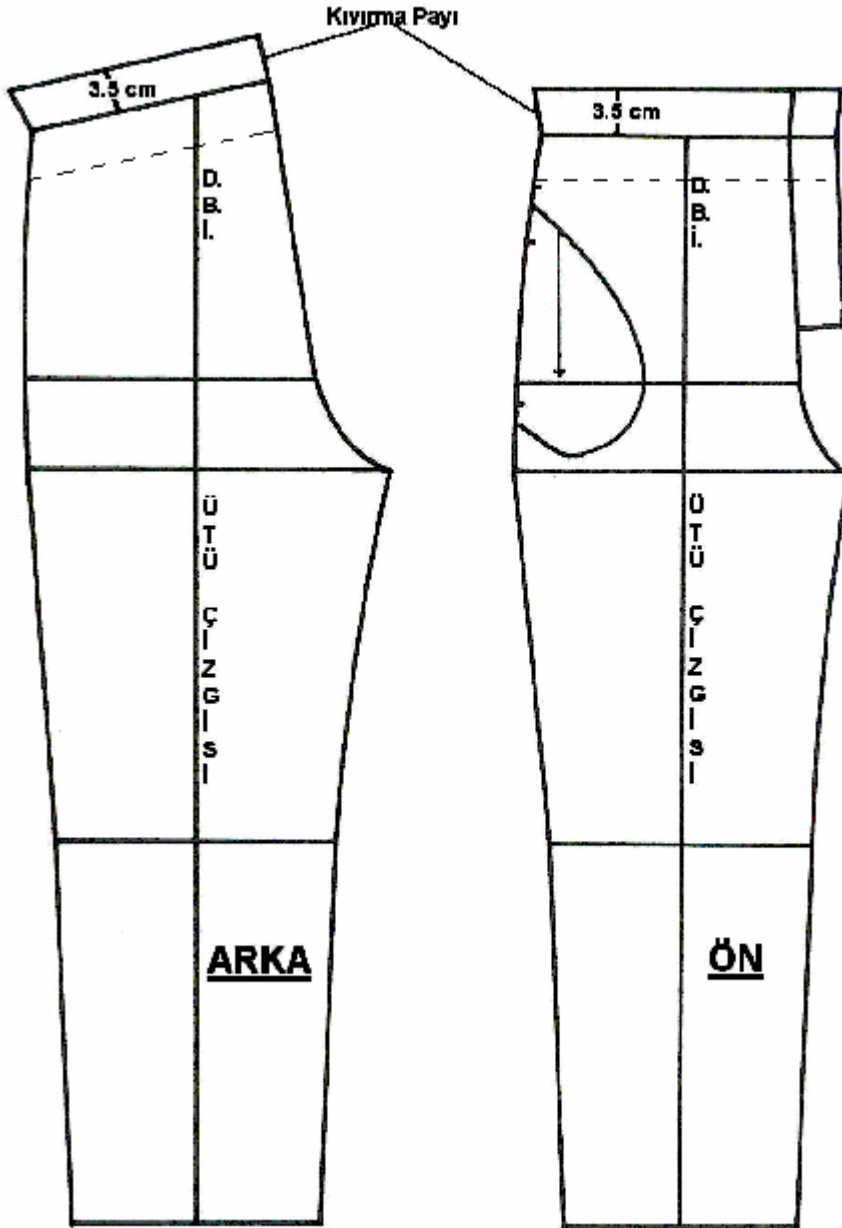

Şekil: 1.6. Eşofman Alt Beden Açma İşlemi

UYGULAMA FAALİYETİ-4

Eşofman Alt Beden Açma İşlemi

İşlem Basamakları	Öneriler
➤ Ön ve arka bedenlerinin kopyalarını alınız.	
➤ Bel hattına paralel olacak şekilde aşağıya 3,5 cm kıvrırma payı kadar ininiz.	➤ Kesik çizgiler ile gösteriniz.
➤ Bulunan kemer payının simetrisini yukarıya doğru alınız.	➤ Bkz.pantolon açma işlemi
➤ Basen, baldır, diz hatları aynı hizaya getirilerek ütü hatları düz boy iplik olacak şekilde yapıştırınız.	
➤ Düz boy iplik hatlarını, kalıp isimlerini belirtiniz.	
➤ Kesin çizgilerini renkli kalemle tamamlayınız.	

1.2. 6–12 Yaş Eşofman Kesim Talimatı

Tablo 1.3: Kesim talimatı

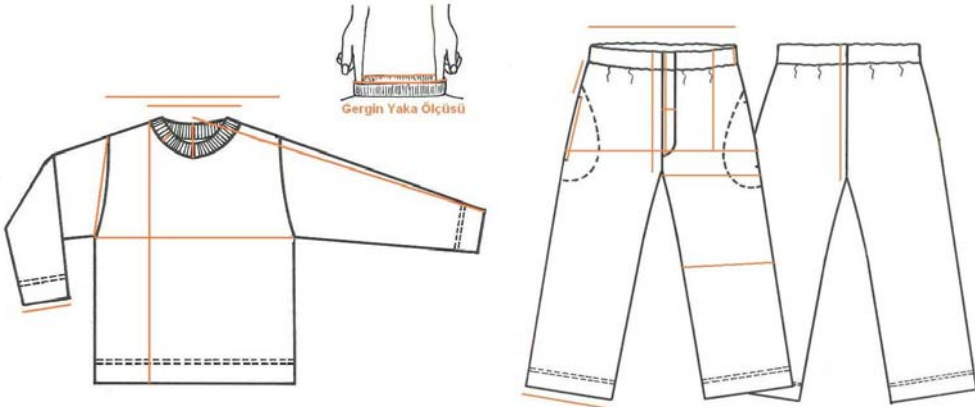
SEZON	2005 KIŞ
ÜRÜN	EŞOFMAN (6–12 YAŞ)
	
KESİM TALİMATI <ul style="list-style-type: none">➤ Kumaş türü =Tüp kumaş➤ Kalıpların ölçülerini kontrol ediniz.➤ Kalıpları kumaşa ekonomik yerleştiriniz.➤ Düz boy iplik yönlerine dikkat ediniz.➤ Çıt derinliğinin 0,5cm'den fazla olmamasına dikkat ediniz.	
KESİM ADEDİ (8 yaş) <ul style="list-style-type: none">➤ Ön beden = x1 adet➤ Arka beden = x1 adet➤ Kol = x2 adet➤ Ribana=x1 adet➤ Ön pantolon= x2 adet➤ Arka pantolon =x2 adet➤ Cep torbası =x4 adet <p>Kalıplar kesildikten sonra parçalar metolanmalıdır. Parça eşlemesi yapılmalıdır.</p>	
HAZIRLAYAN	

1.3. 6–12 Yaş Eşofman Dikim Talimatı

Tablo 1.4: Dikim talimatı

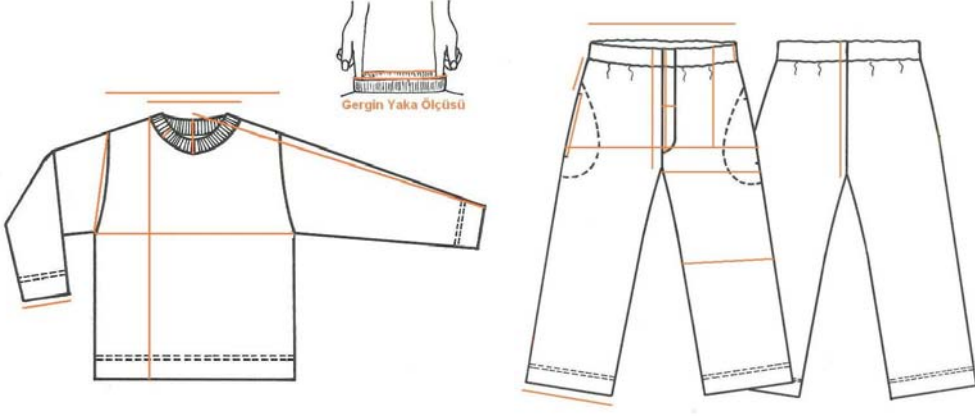
SEZON	2005 KIŞ
ÜRÜN	EŞOFMAN (6–12 YAŞ)
	
DİKİM TALİMATI	
Model analizi	
<ul style="list-style-type: none">➤ Bluz =bisiklet yaka, takma kol➤ Pantolon ön süs patlet, bel lastikli (kendinden kıvrımalı) yan gizli cep	
Dikiş payları	
<ul style="list-style-type: none">➤ Etek ucu, kol ağzı, paça 4 cm kıvrırma paylı, diğer yerler 1 cm dikiş paylı	
Malzeme= Kumaş, iplik, lastik	
PARÇA LİSTESİ (8 yaş)	
<ul style="list-style-type: none">➤ Ön beden = x1 adet➤ Arka beden = x1 adet➤ Kol = x2 adet➤ Ribana=x1 adet➤ Ön pantolon= x2 adet➤ Arka pantolon =x2 adet➤ Cep torbası =x4 adet➤ Lastik = x1 adet	
Kalıplar kesildikten sonra parçalar metolanmalıdır. Parça eşlemesi yapılmalıdır.	
BIÇİM TANIMLAMA	
<ul style="list-style-type: none">➤ Omuzlar ekstraforla temizlenecek (kendi kumaşından)➤ Yaka çevresine ribana geçirilecek.➤ Ribana ek yeri sol omuzun 1.5cm arkasında olacak➤ Yakaya kanal reçme dikişi çekilecek➤ Gergin yaka ölçüsüne dikkat ediniz.	
HAZIRLAYAN	

KONTROL LİSTESİ

Uygulama faaliyetinde yaptığınız çalışmayı kendiniz Kontrol Listesinde yer alan değerlendirme kriterlerine göre değerlendiriniz. Ya da yaptığımız çalışmayı bir arkadaşınızla değiştirerek Kontrol Listesinde yer alan değerlendirme kriterlerine göre değerlendirilmesini sağlayınız.

Sıra No	DEĞERLENDİRME KRİTERLERİ	Evet	Hayır
1	Eşofman ölçü föylerini doğru olarak incelediniz mi?		
2	Göğüs genişliği ve omuzdan boy ölçüsünü, doğru olarak tekniğine uygun dikdörtgeni hazırladınız mı?		
3	Ön ve arka yaka düşüklüğünü doğru işaretleyerek yaka formunu tekniğine uygun çizdiniz mi?		
4	Omuzu tekniğine uygun olarak çizdiniz mi?		
5	Kol boyunu doğru işaretlediniz mi?		
6	Bedenin kol evi yüksekliğini doğru işaretleyerek kol evi formunu tekniğine uygun çizdiniz mi?		
7	Kol çizimi için yedirme payını ilave ederek, kol evi yüksekliğini doğru işaretlediniz mi?		
8	Kolun oyuntusunu tekniğe uygun olarak çizdiniz mi?		
9	Kol ağzı çiziminde dik açıya dikkat ettiniz mi?		
10	Yaka gergin ölçüsü ve ribana yüksekliğine göre, yaka dikdörtgenini doğru çizdiniz mi?		
11	Üst eşofman çiziminde ön, arka, kol kopyalarının simetrisini alarak yapıştırdınız mı?		
12	Pantolon çizimini, tekniğe uygun çalıştınız mı?		
13	Basen düşüklüğü ve yan boyu doğru işaretleyerek sağa doğru dik çizdiniz mi?		
14	Baldır genişliğini doğru tespit ettiniz mi?		
15	Ütü hattını tekniğine uygun çizdiniz mi?		
16	Ön pantolon diz ve paça genişliğini doğru tespit ettiniz mi?		
17	Ön pantolonun iç paça ve yan dikiş formunu doğru çizdiniz mi?		
18	Ön pantolon ağ oyuntusunun tekniğe uygun formunu çizdiniz mi?		
19	Ön pantolon bel ölçüsünü doğru tespit ederek doğru çizdiniz mi?		
20	Ön pantolon basen kavisini net çizdiniz mi?		
21	Arka pantolon için baldır genişliğini doğru tespit ettiniz mi?		
22	Arka pantolon diz ve paça genişliğini doğru tespit ettiniz mi?		
23	Arka pantolonun iç paça ve yan dikiş formunu doğru çizdiniz mi?		
24	Arka pantolon ağ oyuntusunun tekniğe uygun formunu çizdiniz mi?		

25	Arka beli çizerken kemer genişliğini dikkate aldınız mı?		
26	Patlet ölçüsünü doğru olarak tekniğine uygun çizdiniz mi?		
27	Cep yerini doğru tespit ederek çizdiniz mi?		
28	Pantolon açma işlemini doğru yaptınız mı?		
29	Kemer kıvrırma payını tekniğine uygun gösterdiniz mi?		
30	Cetvel ve pistoleyi doğru yerde kullandınız mı?		
31	Gerekli yazı, rakam ve formülleri çizimin üzerine yazdınız mı?		
32	Esas hatları renkli kalemle tamamladınız mı?		
33	Düz boy iplik hatlarını belirlediniz mi?		
34	Kesim ve dikim talimatını verilen örneğe göre doğru hazırladınız mı?		
35	Verilen işlemleri zamanında bitirdiniz mi?		
36	Sayfa düzeni ve temizliğe dikkat ettiniz mi?		

DEĞERLENDİRME

Yaptığımız değerlendirme sonucunda eksikleriniz varsa uygulama faaliyetine geri dönerek işlemi tekrarlayınız.

ÖĞRENME FAALİYETİ-2

AMAÇ

Bu faaliyette kazandırılacak bilgi ve beceriler doğrultusunda uygun ortam sağlandığında tekniğe uygun 6–12 yaş eşofman şablon çizimi yapabileceksiniz.

ARAŞTIRMA

Şablonda olması gereken yazı ve işaretlerle ilgili bilgi toplayınız. Bilgilerinizi arkadaşlarınızla karşılaştırınız.

2. 6–12 YAŞ EŞOFMAN ŞABLON ÇİZİMİ

2.1. 6–12 Yaş Eşofman Şablonu

Ön Beden

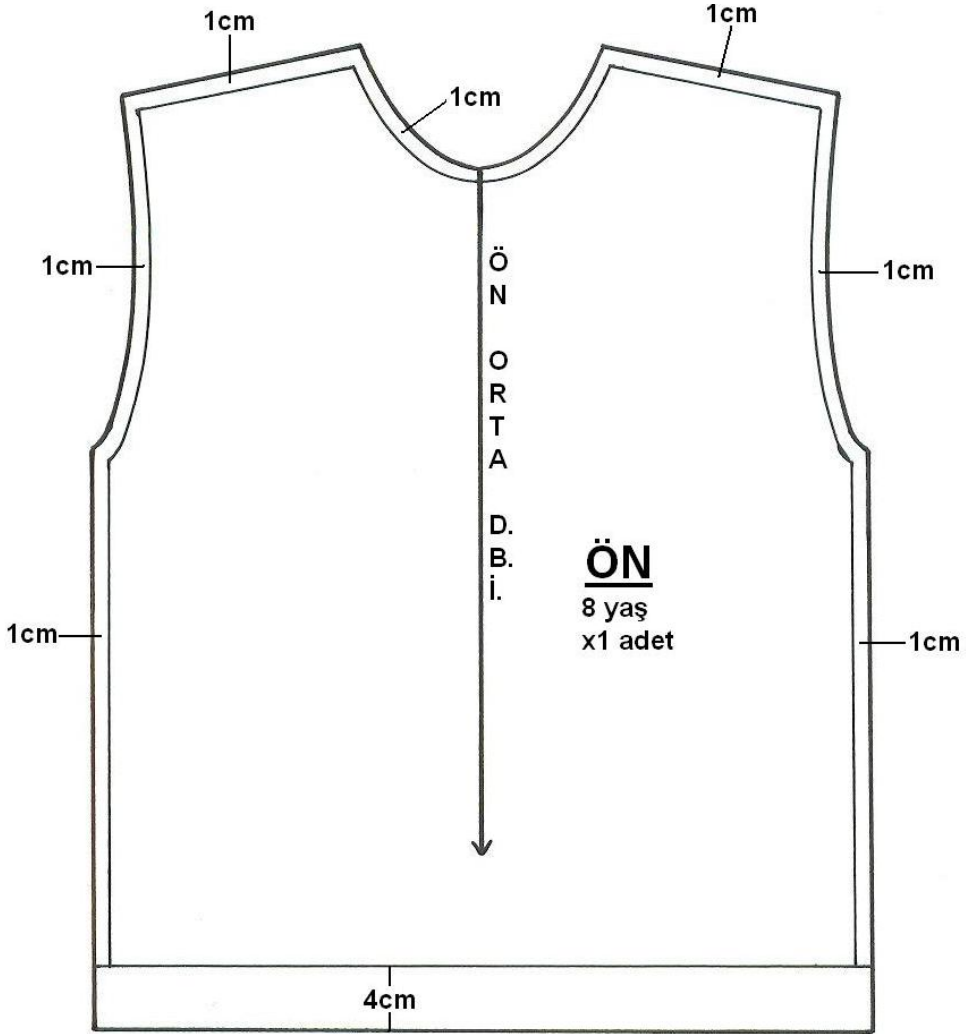

Şekil 2.1: Eşofman şablonu

Arka Beden

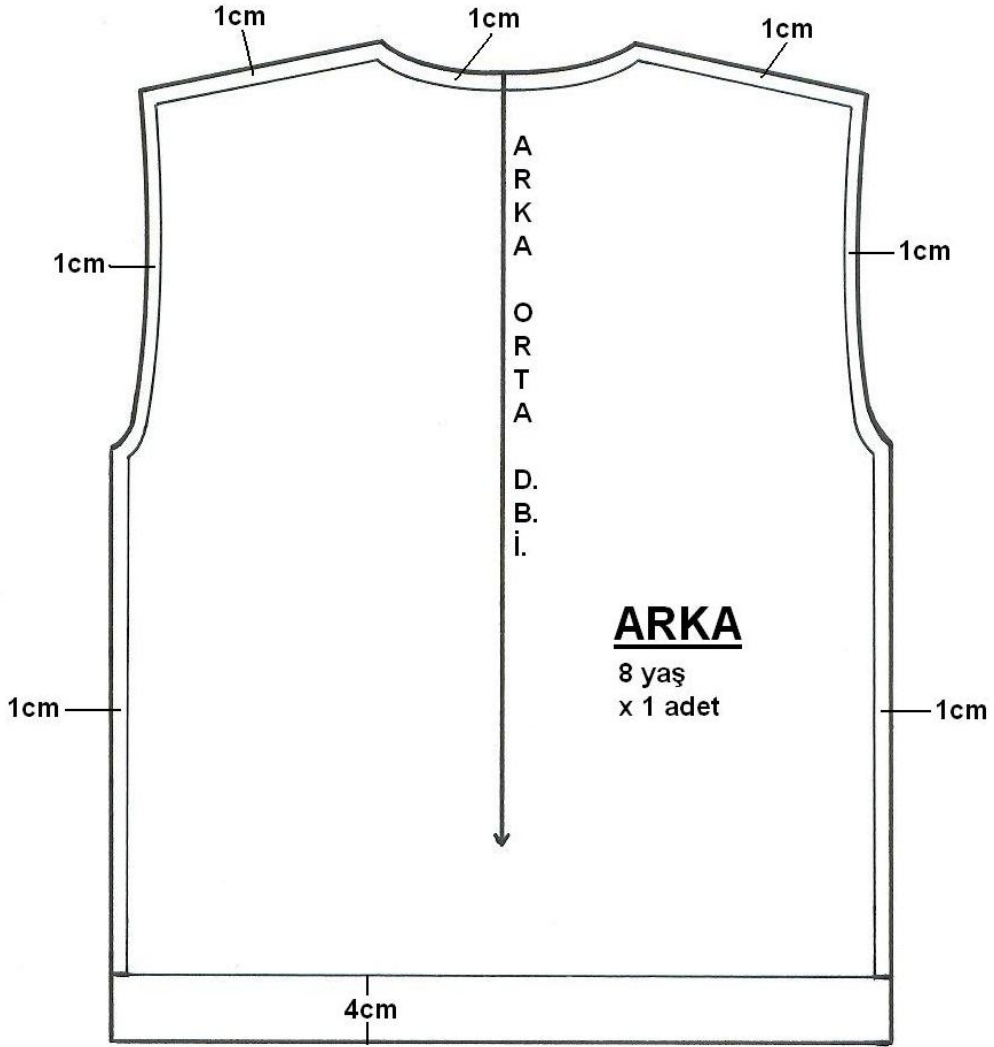

Şekil 2.2: Eşofman şablonu

Kol ve Ribana

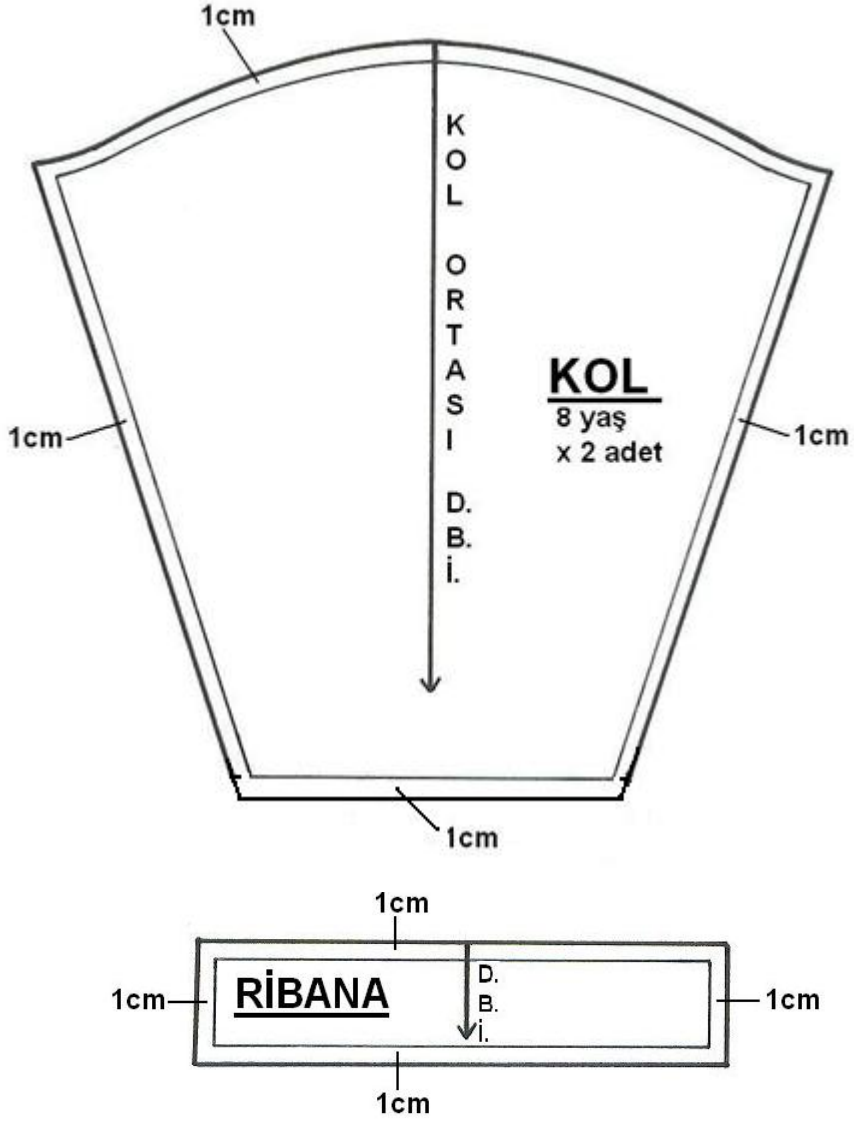

Şekil 2.3: Eşofman şablonu

Alt

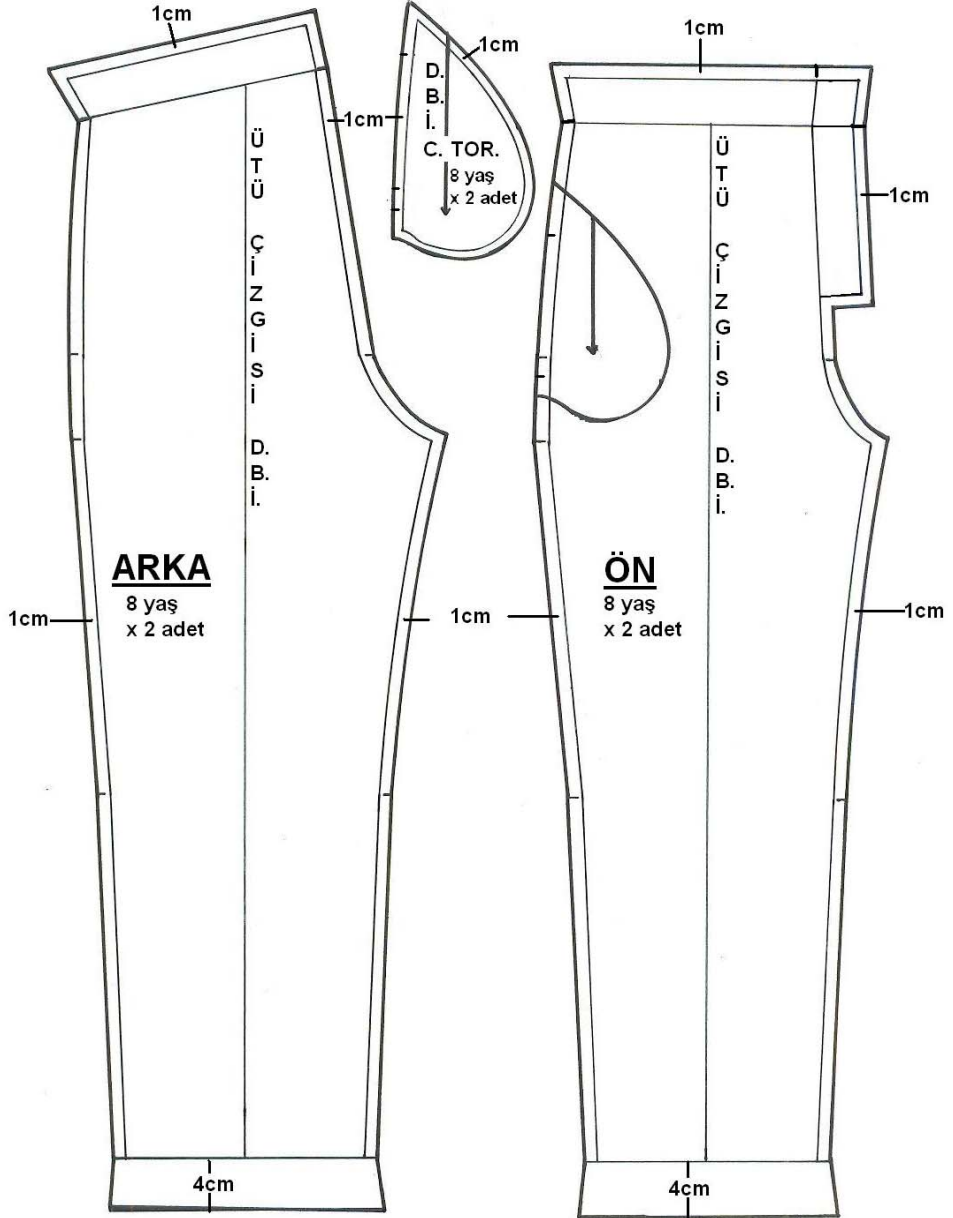

Şekil 2.4: Eşofman şablonu

UYGULAMA FAALİYETİ

Eşofman Şablonu

İşlem Basamakları	Öneriler
➤ Paysız kalıplarda ölçü kontrolü yapınız.	
Üst Eşofman	
➤ Ön arka etek ucu 4cm kıvrıma payı diğer yerlere 1 cm dikiş payı veriniz.	
➤ Kolun her tarafına 1 cm pay vererek çiziniz.	
➤ Ribanaya 1cm dikiş payı veriniz.	
Alt Eşofman	
➤ Ön arka pantolon paçasında, 4cm kıvrıma payını simetrik olarak çiziniz. Diğer yerler 1 cm dikiş payı veriniz.	➤ Bkz.pantolon açılım işleminde kemer kıvrıma payı çalışması
➤ Şekildeki gibi düz boy iplik ve kalıp bilgilerini kalıp üzerinde belirtiniz.	➤ Örnek: ön pantolon, 1 adet, 8 yaş
➤ Tekrar, ölçü kontrolü yapınız.	
➤ Kesim çizgileri renkli kalemle belirtiniz.	

KONTROL LİSTESİ

Uygulama faaliyetinde yaptığımız çalışmayı kendiniz Kontrol Listesinde yer alan değerlendirme kriterlerine göre değerlendiriniz. Ya da yaptığımız çalışmayı bir arkadaşınızla değiştirerek Kontrol Listesinde yer alan değerlendirme kriterlerine göre değerlendirilmesini sağlayınız.

Sıra No	DEĞERLENDİRME KRİTERLERİ	Evet	Hayır
1	Şablon hazırlama işlemlerini yaptınız mı?		
2	Kalıpların ölçü kontrolünü yaptınız mı?		
3	Genişlik ve uzunluk ölçülerini kontrol ettiniz mi?		
4	Kalıplara model özelliğine uygun dikiş payı verdiniz mi?		
5	Kavisli ve düz çizgilere pay verirken paralelliğe dikkat ettiniz mi?		
6	Kol ağzı, etek ucu ve paçaya 4 cm kıvrırma payı verdiniz mi?		
7	Kıvrırma payı verirken simetrik olmasına dikkat ettiniz mi?		
8	Diğer yerlere 1 cm dikiş payı verdiniz mi?		
9	Kalıpların üzerine kesim adedi, beden numarası ve kalıp ismini yazdınız mı?		
10	Düz boy iplik işaretlerini çizdiniz mi?		
11	Çıt yerlerini belirlediniz mi?		
12	Kesim çizgileri renkli kalemle tamamladınız mı?		
13	İşlemleri verilen zamanda tamamladınız mı?		

DEĞERLENDİRME

Yaptığımız değerlendirme sonucunda eksikleriniz varsa uygulama faaliyetine geri dönerek işlemleri tekrarlayınız.

MODÜL DEĞERLENDİRME

Aşağıda verilen üst ve alt eşofman föylerindeki ölçülere göre 12 yaş grubu eşofman kalıbını çalışınız.

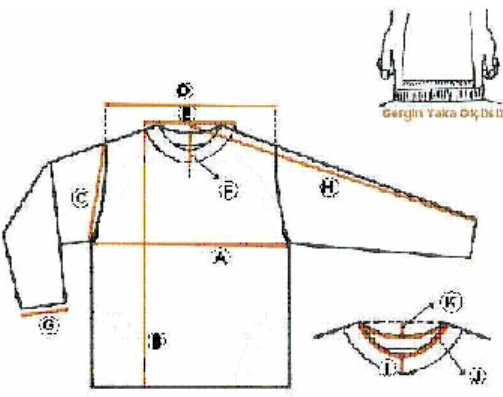
SEZON	2005 Kış			
ÜRÜN	Üst Eşofman			
				
ÖLÇÜLER	6	8	10	12
A Göğüs	42	44	47	50
B Omuzdan Boy	50	54	58	63
C Kol Evi	20	21	22	23
D Omuzdan Omuza	39	41	44	47
E Yaka Açıklığı (Bisiklet Yaka)	15,5	16	16,5	17
F Yaka Düşüklüğü (Bisiklet Yaka)	5	5,5	5,5	6
G Düz Kol Ağzı Genişliği	9,5	10	10,5	10,5
H Arka Orta Düz Kol Boyu	56,5	61	66	70,5
I Yaka Ribana Yüksekliği	2,5	2,5	2,5	2,5
J Yaka Gergin Ölçü	27,5	28	28,5	29
K Arka Yaka Düşüklüğü	2	2	2	2
HAZIRLAYAN				

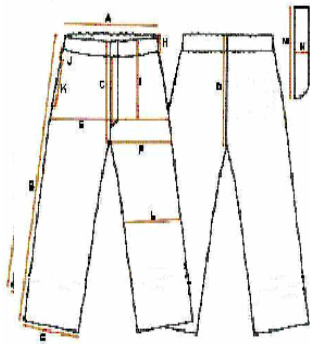
SEZON	2005 Kış				
ÜRÜN	Alt Eşofman				
					
Ölçüler	6	8	10	12	
A	Bel	35	36	37	38
B	Kemer Dahil Yan Boy	74	80	86	93
C	Kemer Dahil Ön Ağ	25	26	27	28
D	Kemer Dahil Arka Ağ	31	32	33	34
E	Basen	40	42	44	46
F	Baldır	25	26	27	28
G	Paça Genişliği	17	18	19	20
H	Kemer Yüksekliği	3,5	3,5	3,5	4
I	Basen Düşüklüğü (Kemer Dahil)	18	18	19	20
J	Kemerden Yan Cep Mesafesi	4	4	4	4
K	Düz Yan Cep Boyu	11	12	13	13
L	Diz Genişliği	19	20	21	22
M	Patlet Boyu	14	16	16	17
N	Patlet Eni	3	3	3	3
HAZIRLAYAN					

KONTROL LİSTESİ

Uygulama faaliyetinde yaptığınız çalışmayı kendiniz Kontrol Listesinde yer alan değerlendirme kriterlerine göre değerlendiriniz. Ya da yaptığınız çalışmayı bir arkadaşınızla değiştirerek Kontrol Listesinde yer alan değerlendirme kriterlerine göre değerlendirilmesini sağlayınız.

Sıra No	DEĞERLENDİRME KRİTERLERİ	Evet	Hayır
1	Eşofman ölçü föylerini doğru hazırladınız mı?		
2	Eşofman çizimini tekniğine uygun çalıştınız mı?		
3	Göğüs genişliği ve omuzdan boy ölçüsünü doğru alarak tekniğine uygun dikdörtgeni hazırladınız mı?		
4	Ön ve arka yaka düşüklüğünü doğru işaretleyerek yaka formunu tekniğine uygun çizdiniz mi?		
5	Omzu tekniğine uygun olarak çizdiniz mi?		
6	Kol boyunu doğru işaretlediniz mi?		
7	Bedenin kol evi yüksekliğini doğru işaretleyerek kol evi formunu tekniğine uygun çizdiniz mi?		
8	Kol çizimi için yedirme payını ilave ederek kol evi yüksekliğini doğru işaretlediniz mi?		
9	Kolun oyuntusunu tekniğe uygun olarak çizdiniz mi?		
10	Kol ağzı çiziminde dik açıya dikkat ettiniz mi?		
11	Yaka gergin ölçüsü ve ribana yüksekliğine göre yaka dikdörtgenini doğru çizdiniz mi?		
12	Üst eşofman çiziminde ön, arka, kol kopyalarının simetrisini alarak yapıştırdınız mı?		
13	Pantolon çizimini tekniğe uygun çalıştınız mı?		
14	Basen düşüklüğü ve yan boyu doğru işaretleyerek sağa doğru dik uzattınız mı?		
15	Baldır genişliğini doğru tespit ettiniz mi?		
16	Ütü hattını tekniğine uygun çizdiniz mi?		
17	Ön pantolon diz ve paça genişliğini doğru tespit ettiniz mi?		
18	Ön pantolonun iç paça ve yan dikiş formunu doğru çizdiniz mi?		
19	Ön pantolon ağ oyuntusunun tekniğe uygun formunu çizdiniz mi?		
20	Ön pantolon bel ölçüsünü doğru tespit ederek tekniğe göre çizdiniz mi?		
21	Ön pantolon basen kavisini net çizdiniz mi?		
22	Arka pantolon için baldır genişliğini doğru tespit ettiniz mi?		
23	Arka pantolon diz ve paça genişliğini doğru tespit ettiniz mi?		
24	Arka pantolonun iç paça ve yan dikiş formunu doğru çizdiniz mi?		
25	Arka pantolon ağ oyuntusunun tekniğe uygun formunu çizdiniz		

	mi?		
26	Arka beli çizerken kemer genişliğini dikkate aldınız mı?		
27	Patlet ölçüsünü doğru olarak tekniğine uygun çizdiniz mi?		
28	Cep yerini doğru tespit ederek tekniğe uygun çizdiniz mi?		
29	Pantolon açma işlemini doğru yaptınız mı?		
30	Kemer kıvrırma payını tekniğine uygun gösterdiniz mi?		
31	Cetvel ve pistoleyi doğru yerde kullandınız mı?		
32	Gerekli yazı, rakam ve formülleri çizimin üzerine yazdınız mı?		
33	Esas hatları renkli kalemle tamamladınız mı?		
34	Düz boy iplik hatlarını belirlediniz mi?		
35	Verilen soruyu zamanında bitirdiniz mi?		
36	Sayfa düzeni ve temizliğe dikkat ettiniz mi?		

DEĞERLENDİRME

Öğrenme faaliyetleri ve modül değerlendirmede verilen çalışmaları başarıyla tamamladıysanız öğretmeninizle iletişim kurarak diğer modüle geçebilirsiniz.

KAYNAKÇA

- T.C M.E.B. Kız Teknik Öğretim Genel Müd., **Hazır Giyim Ders Notları, KALIP** (Kitap 1 ve Kitap 2), Atatürk Teknik An. Meslek ve Meslek Lisesi Ankara 1998.
- AKMAN Meryem Giyim öğretmeni, **Modelistik Ders** Notları, İstanbul 2005.
- AKMAN Meryem Giyim öğretmeni, **Görüşme Notları**, İstanbul 2005.
- ASLAN Süheyla, **Ders Notları**, İstanbul 2005.
- Fetih Tekstil Modelhane Sorumlusu İle Görüşme Notları, İstanbul 2005.